

## Kirchliche Feiern der Pfarreien

Gsies, Taisten, Niederdorf und Prags

Auf der Internet-Seite

[www.SeelsorgeeinheitOberesPustertal.it](http://www.SeelsorgeeinheitOberesPustertal.it)

findet man alle aktuellen Pfarrbriefe zum Nachlesen.

*Mit dir. Gemeinsam.*

### **Pfarrgemeinderatswahlen am 25.10.2026**

Unsere Pfarrgemeinde ist ein Ort mitten im Leben und mitten im Dorf. Dort, wo Menschen feiern und trauern, wo Menschen in entscheidenden Momenten ihres Lebens die Nähe Gottes suchen.

Durch die Taufe sind wir alle Teil dieser Kirche. Jede und Jeder bringt eigene Erfahrungen, Talente und Sichtweisen mit. Manche können gut organisieren, andere hören aufmerksam zu, wieder andere haben ein Gespür für Menschen, für soziale Fragen, für Liturgie, für Gemeinschaft.

Die Pfarrgemeinde lebt von dieser Vielfalt.

Wir suchen Kandidaten.

Ende Mai und Anfang Juni wird in der Pfarrkirche eine Box aufgestellt.

Bitte werft eure Kandidatenvorschläge dort ein.

**Für den Wahlausschuß** zur Abwicklung der Pfarrgemeinderatswahlen 2026 wurden vom Pfarrgemeinderat folgende Personen ernannt:

**Eva Ausserhofer, Bernadette Wierer; Evi Patzleiner**

Sprechstunden des Pfarrers

**in Welsberg jeden zweiten Dienstag nach der Hl. Messe im Pfarrhaus bis 10:30 Uhr**

Pfarrer Paul Schwienbacher

Tel 3400634964

## PFARRBRIEF

DIE PFARREI ZUR HL. MARGARETH



VON WELSBERG

11/2026

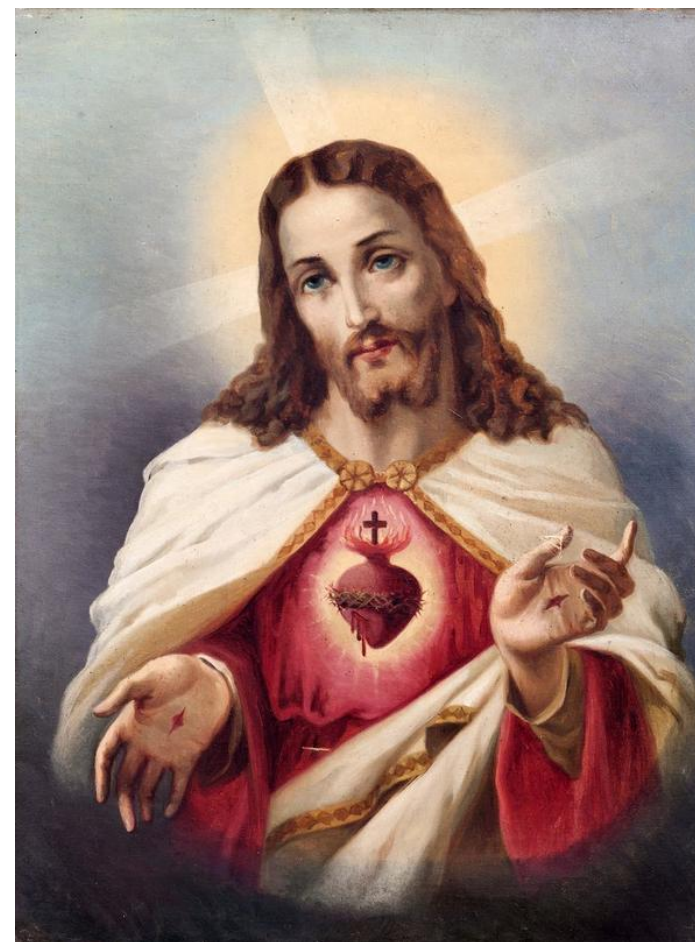
08.06. – 21.06.



***Kirchliche Feiern der Pfarrei zur Hl. Margareth in Welsberg***  
**Woche vom 08.06. – 14.06.**

Di. 09.06.	<b>Keine Hl Messe</b>
Do. 11.06.	09:00 Laudes
Fr. 12.06.	09:00 Rosenkranz
<b>Sa. 13.06.</b>	<p align="center"><b><u>Fest des Hl. Antonius</u></b> auf der Plätzwiese</p> <p>15:30 Hl. Messe in der Antoniuskapelle</p> 
<b>So. 14.06.</b>	<p align="center"><b><u>11. Sonntag im Jahreskreis</u></b> <b>Herz-Jesu-Sonntag</b> Opfersammlung für die Pfarrgemeinde</p> <p>10:00 <b>Wort Gottes Feier</b></p>  <p>Musikalisch mitgestaltet von Hermann Thomaser</p>

**Spenden in Welsberg:**

**Für die Pfarrei:**

Im Gedenken an Adelheid Edler Ladstätter von Fam. Erich Moser

***Kirchliche Feiern der Pfarrei zur Hl. Margareth in Welsberg***  
**Woche vom 15.06. – 21.06.**

Di. 16.06.	<p>09:00 Hl. Messe</p> <p><i>Gedenken: -Pfarrer Peter Schwingshackl u. Geschw. (Jtg.);</i>  <i>- Fam. Obmascher Schweitzer;</i>  <i>-Franz und Paula Sapelza;</i>  <i>-Franz Mairhofer;</i>  <i>-Johann u. Maria Rainer,</i>  <i>-Kristin Kugler;</i>  <i>-David Haspinger u. Filomena Schwingshackl;</i>  <i>-Erwin Gasser,</i>  <i>-Anna Maria Debiasi,</i>  <i>-für die Armen Seelen</i></p>
Do. 18.06.	09:00 Laudes
Fr. 19.06.	09:00 Rosenkranz
<b>So. 21.06.</b>	<p align="center"><b><u>12 Sonntag im Jahreskreis</u></b> Opfersammlung für die Pfarrgemeinde</p> <p><b>10:00 Hl. Messe</b></p> <p>Musikalisch mitgestaltet von Christian Graber</p> <p><i>Gedenken: -Alois u. Paul Sapelza (Jtg.);</i>  <i>-Franziska Moser (Jtg.);</i>  <i>-Luise Costisella (Jtg.);</i>  <i>-Adelheid Ladstätter Edler;</i>  <i>-Alois Ladstätter u. Angehörige;</i>  <i>-L.u.V.d.Fam. Klara Karbacher;</i>  <i>-Christine Karbacher Felderer;</i>  <i>-als Dank und Bitte</i></p>